

RELAÇÃO DE SERVIÇO NA RUA			
NOME DA RUA	COMPRIMENTO (m)	LARGURA (m)	ÁREA TSD (M²)
Rua José Pereira Filho	620,0	5,25	3.255,00
<b>TOTAL</b>	<b>620,00</b>	<b>-</b>	<b>3.255,00</b>

PLANTA - PAVIMENTAÇÃO EM TSD  
ESCALA: 1/1.000

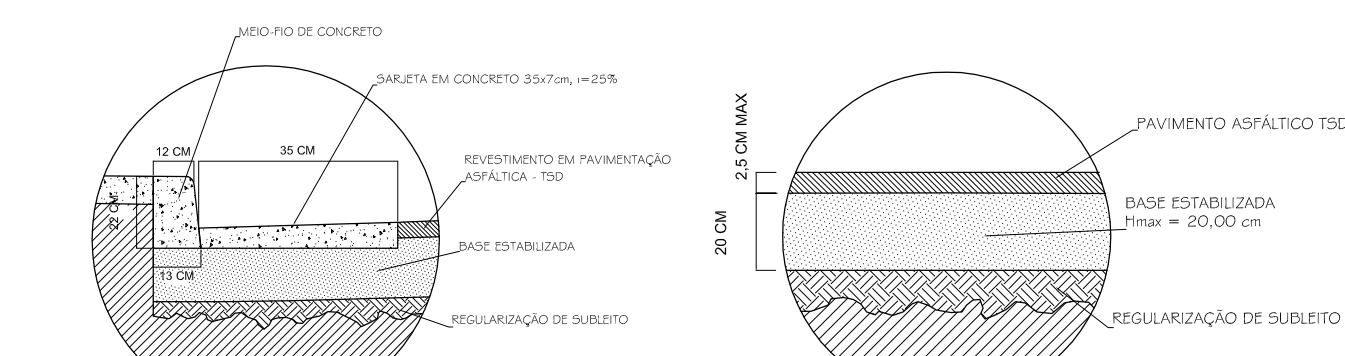

DETALHE 1 - MEIO-FIO E SARJETA PAVIMENTO ASFÁLTICO

DETALHE 2 - CORTE CAMADAS DO PAVIMENTO ASFÁLTICO

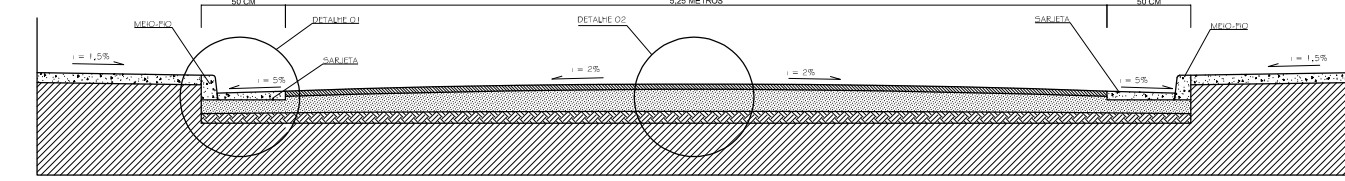

SEÇÃO TRANSVERSAL TIPO - PISTA DE ROLAMENTO - PAV. ASFÁLTICO

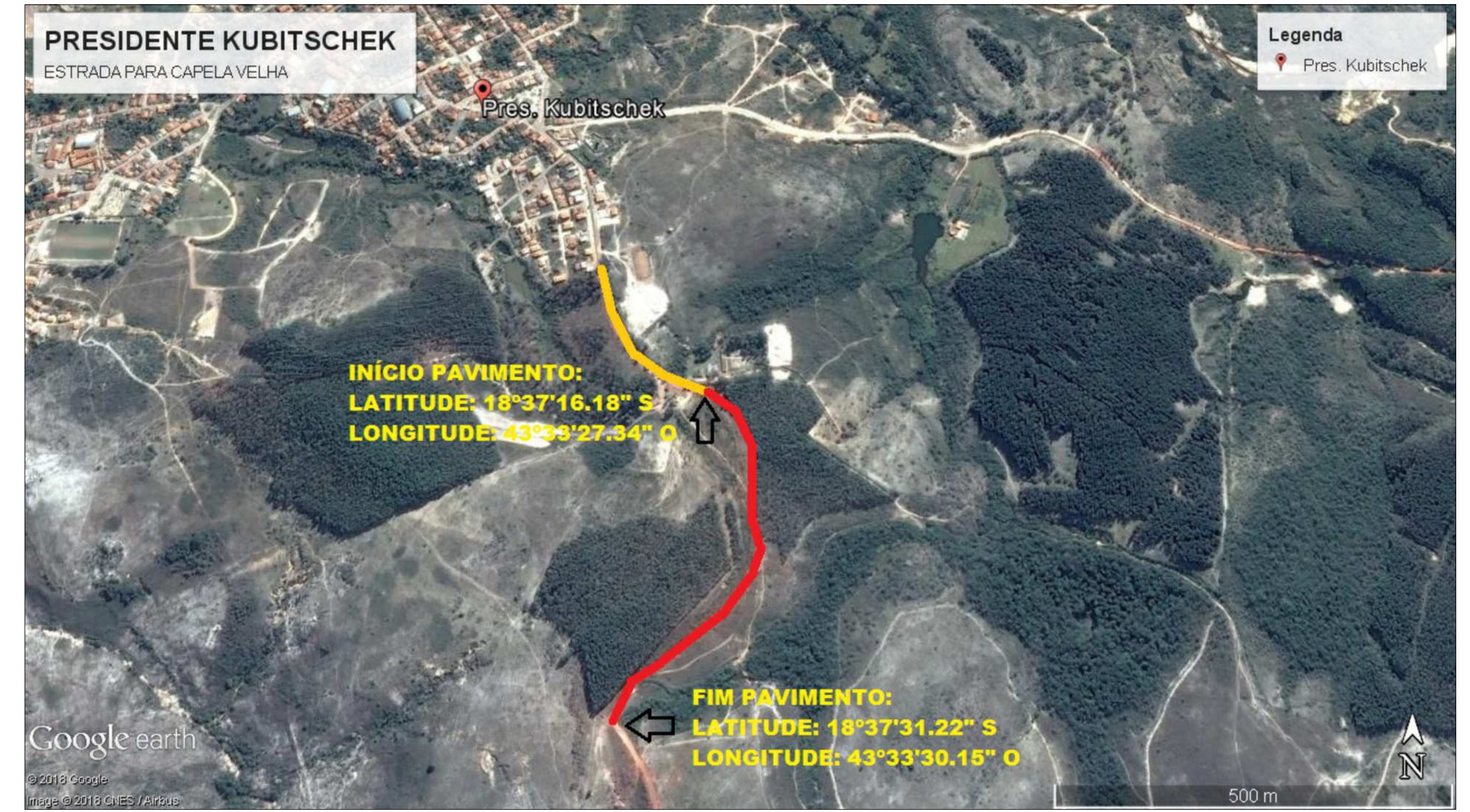

— TRECHO JÁ PAVIMENTADO

— TRECHO À SER PAVIMENTADO

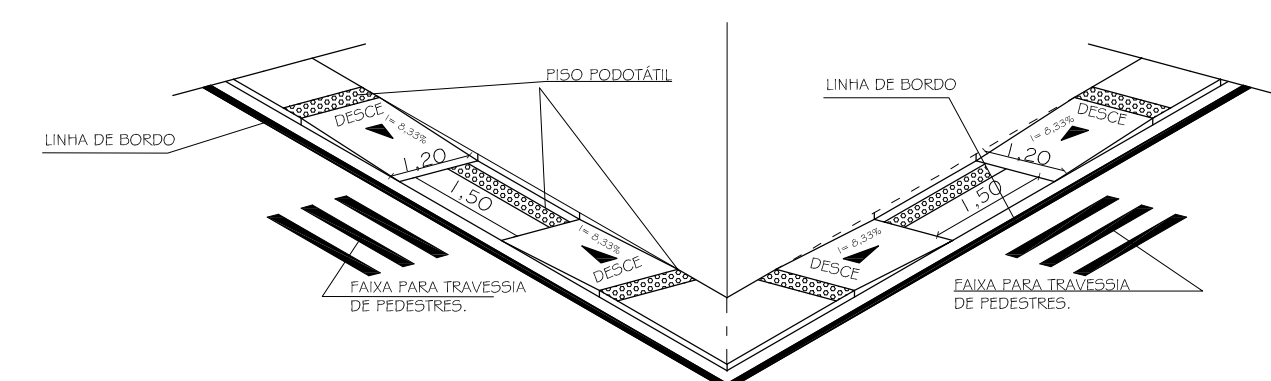
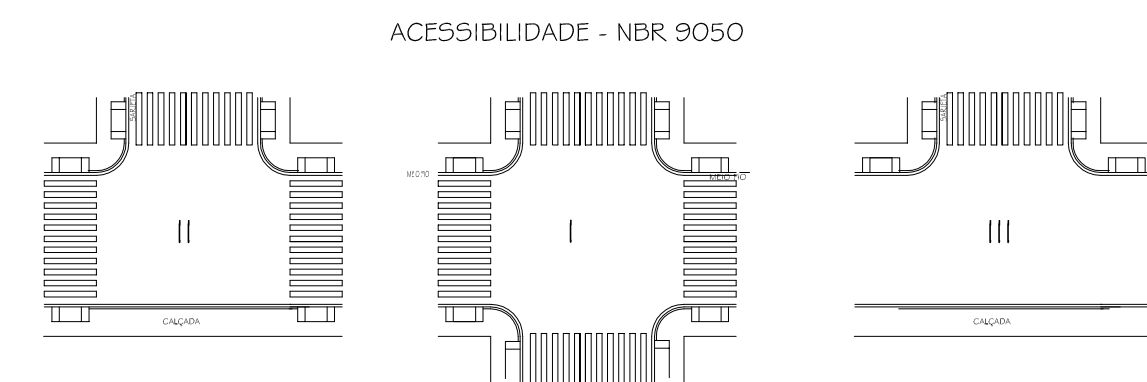
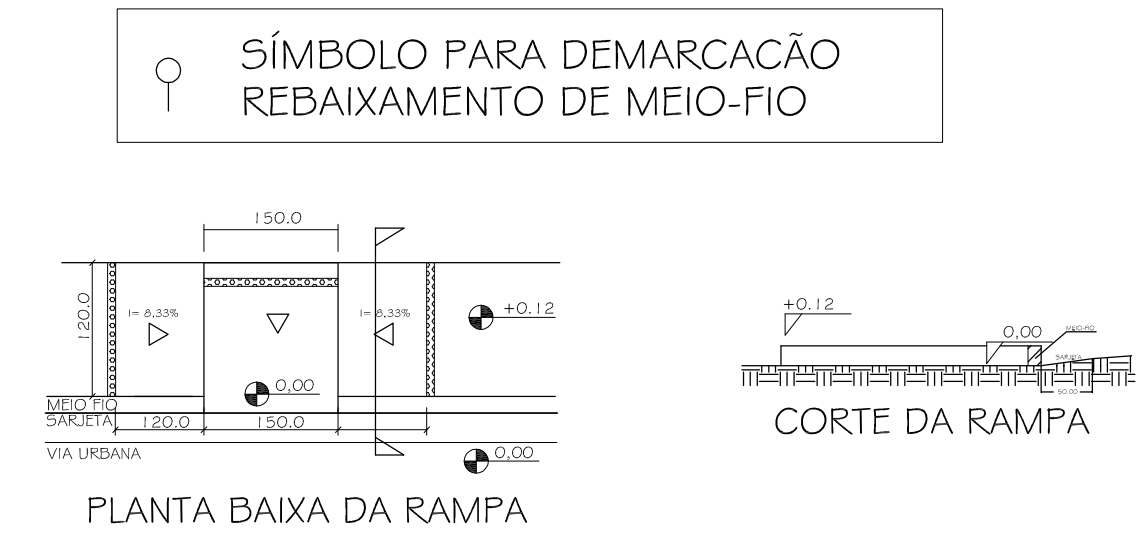

RT: Wilson Bartolomeu de Souza ENGENHEIRO CIVIL CREA: 166.265/D-MG		 CIM JEQUITINHONHA Consórcio Integrado Multifuncional do Vale do Jequitinhonha RUA ZECA BRUNO 131 - CAZUZA DIAMANTINHA/MG engcivil.cimjequitinhonha@gmail.com TELEFONES: (38) 3531 2357
PROPRIETÁRIO OU RESP. P/ USO: Prefeitura Municipal de Presidente Kubitschek CNPJ: 17.754.185/0001-22		
PARA USO DO REQUIRENTE	PROJETO: PAVIMENTAÇÃO EM TSD COM DRENAGEM SUPERFICIAL	ART: MG20221016744
	CONTEÚDO: PLANTA BAIXA, DETALHES, RELAÇÃO DE SERVIÇOS E LOCALIZAÇÃO.	TÍTULO: PROJETO CIVIL
LOCAL: RUA JOSÉ PEREIRA FILHO, CENTRO, PRESIDENTE KUBITSCHÉK - MG.	DATAS: 24/03/2022	FOLHA Nº / DE: 1 / 1
ÁREA DE REABRILHAMENTO: 3.875,00 m²	ÁREA DE PAVIMENTAÇÃO: 3.255,00 m²	FORMATO: A1